углеродистая сталь

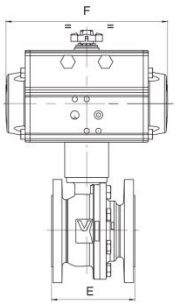

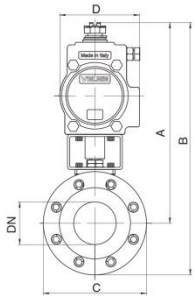

арт. 8P0246 – фланец PN40, сталь, привод тип DA
арт. 8P0215 - фланец ANSI300, сталь, привод тип DA

арт. 8P0248 – фланец PN40, сталь, привод тип SR
арт. 8P0216 - фланец ANSI300, сталь, привод тип SR

Общие характеристики	**Фланцевый, полнопроходной, пожарозащищенный, антистатическое исполнение, двухсоставной**
Размеры присоединения	1/2”, 3/4”, 1”, 1¼”, 1½”, 2”, 2½”, 3”, 4”, 5”, 6”, 8”
Тип присоединения	Фланцевое PN40, EN558-basic series 27
Условный проход, DN	15мм, 20мм, 25мм, 32мм, 40мм, 50мм, 65мм, 80мм, 100мм, 125мм, 150мм, 200мм
Рабочая температура	От -10°C до +160°C, под заказ от -50°C
Рабочее давление, PN	40 бар
Давление управления	min. 6 бар
Тип арматуры	Серия SPLIT-BODY арт. 760040, см. стр. 56 каталога

Пневмопривод DA двухстороннего действия

DN	15	20	25	32	40	50	65	80	100	150	200
PN	40	40	40	40	40	40	40	40	40	40	40
A	арт 8P0117	арт 8P0117	арт 8P0117	арт 8P0117	арт 8P0117	арт 8P0117	312	346	395	508	610
B							405	446	513	658	798
C							185	200	235	300	375
D							123	123	137	186	217
E							170	180	190	350	400
F							275	275	333	500	579
DA							**100**	**100**	**115**	**160**	**200**

Пневмопривод SR с возвратными пружинами

DN	15	20	25	32	40	50	65	80	100	150	200
PN	40	40	40	40	40	40	40	40	40	40	40
A	арт 8P0118	арт 8P0118	арт 8P0118	арт 8P0118	арт 8P0118	арт 8P0118	358	393	453	726	771
B							451	493	571	876	959
C							185	200	235	300	375
D							148	148	187	290	290
E							170	180	190	350	400
F							372	372	500	672	672
SR							**125**	**125**	**160**	**270**	**270**

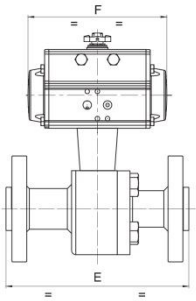

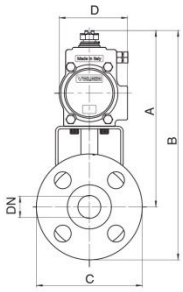

арт. 8P0271 – сталь, привод тип DA

арт. 8P0272 – сталь, привод тип SR

Общие характеристики	**Фланцевый, полнопроходной, пожарозащищенный, антистатическое исполнение, двухсоставной**
Размеры присоединения	1/2”, 3/4”, 1”, 1½”, 2”, 3”, 4”
Тип присоединения	Фланцевое присоединение, ANSI 600 B.16.10
Условный проход, DN	15мм, 20мм, 25мм, 40мм, 50мм, 65мм, 80мм, 100мм
Рабочая температура	От -40°C до +160°C, под заказ от -50° C
Рабочее давление, PN	100 бар
Давление управления	min. 6 бар
Тип арматуры	Серия SPLIT-BODY арт. 760150, см. стр. 57 каталога

Пневмопривод DA двухстороннего действия

DN	15	20	25	40	50	80	100
PN	**100**	**100**	**100**	**100**	**100**	**100**	**100**
A	185	188	218	280	279	377	429
B	232	246	281	358	361	482	567
C	95	115	125	155	165	210	275
D	71	71	81	106	106	148	164
E	165	191	216	241	292	356	432
F	141	141	164	241	241	372	435
DA	**52**	**52**	**63**	**85**	**85**	**125**	**140**

Пневмопривод SR с возвратными пружинами

DN	15	20	25	40	50	80	100
PN	**100**	**100**	**100**	**100**	**100**	**100**	**100**
A	196	218	250	328	326	423	485
B	244	275	313	405	409	528	623
C	95	115	125	155	165	210	275
D	81	95	106	137	137	186	213
E	165	191	216	241	292	356	432
F	164	210	241	333	333	500	493
SR	**63**	**75**	**85**	**115**	**115**	**160**	**180**